

*COLEGIO DE ESTUDIOS CIENTÍFICOS
Y TECNOLÓGICOS DEL ESTADO DE
MÉXICO*

ALUMNOS: IVETTE INES ISIDRO

*DOCENTE: OSCAR ROMERO
VALENCIA*

GRUPO: 502

N.L.: 12

***PROYECTO
AGUA*** 

Fecha: 26 de Noviembre del 2024

INTRODUCCION:

El servicio del agua es un componente esencial para el desarrollo y bienestar de las comunidades. La disponibilidad y acceso al agua potable y segura es fundamental para la salud, la higiene y la calidad de vida de las personas.

En la actualidad, el servicio del agua atiende a una diversidad de usuarios, incluyendo:

- Hogares y comunidades rurales
- Agricultores
- Instituciones educativas y de salud

El servicio del agua también involucra una variedad de faenas, como:

- El tratamiento y distribución de agua potable
- La conservación y protección de fuentes de agua

Además, el servicio del agua requiere la cooperación incluyendo:

- Autoridades locales
- Comunidades y organizaciones comunitarias

PLANTEAMIENTO:

Nosotros como habitantes de esta comunidad queremos una mejor organización por eso nosotros decidimos hacer una pagina que nos da la facilidad de tener los registros.

JUSTIFICACION:

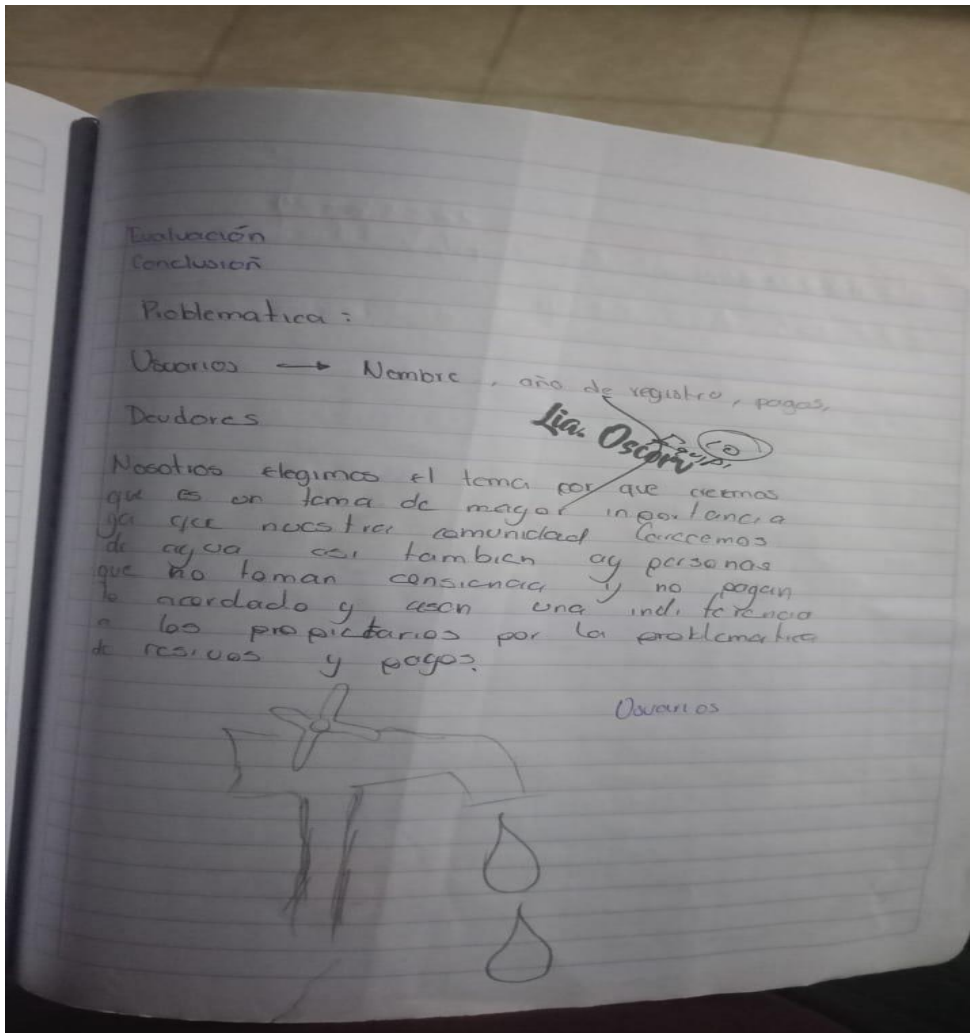

DELIMITACION:

- Recopilar nombres de los usuarios así consigo sus faenas y cooperaciones.

Alcance

La base de datos del agua se centrará en la recopilación y almacenamiento de información sobre:

- Cantidad económica: cooperaciones.
- Tratamiento del agua: faenas.

Limitaciones

La base de datos del agua tendrá las siguientes limitaciones:

- La recopilación y actualización de los datos pueden ser un proceso lento y costoso.
- La base de datos puede requerir una gran cantidad de almacenamiento y procesamiento de datos.

Usuarios

Los usuarios de la base de datos del agua pueden ser:

- La comunidad en general.

OBJETIVOS:

Objetivo: Recopilar, almacenar y proporcionar información sobre la calidad y cantidad del agua.

CRONOGRAMA:

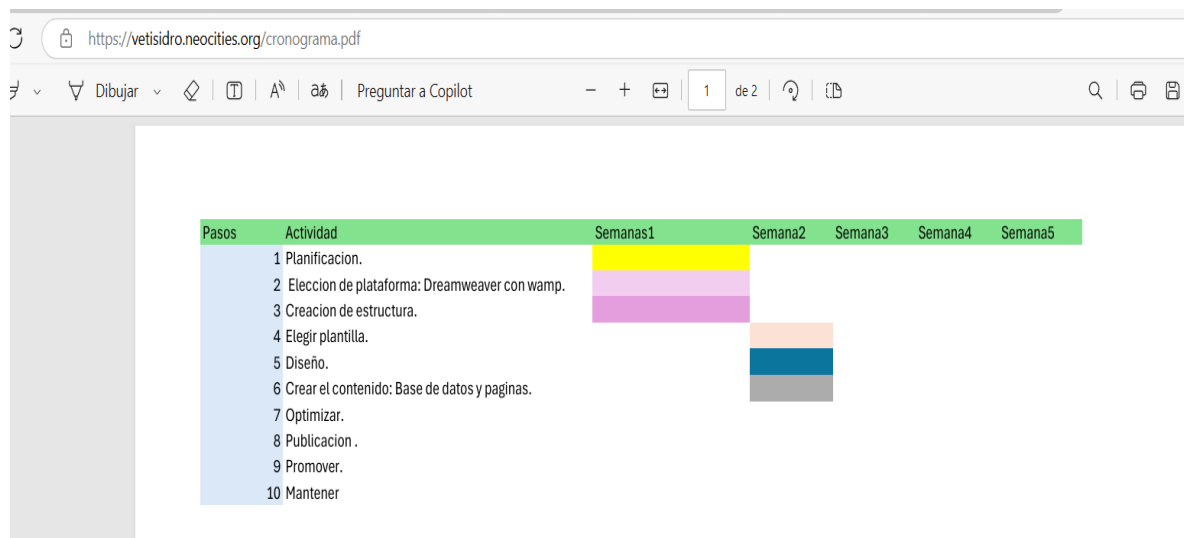

FODA:

Análisis FODA (Fortalezas, Oportunidades, Debilidades, Amenazas).

F <ul style="list-style-type: none">• Seguridad.• Flexibilidad.• Ayuda a la comunidad.• Adaptable.• Creatividad	O <ul style="list-style-type: none">• Crecimiento.• Vender.• Economía.• Propio negocio.• Ofrece servicio.
D <ul style="list-style-type: none">• Dependencia de tecnología.• Limitaciones de almacenamiento.• Dificultad de recuperar datos.• Necesidad de internet	A <ul style="list-style-type: none">• Competencia.• Virus.• Costos.

PRESUPUESTO:

- Movilario	Marca	DELL	
- Computadora	Precio	15.900	
	Memoria	16.0 GB	
		64 bits , procesador	
		basado en x64	
- Internet	velocidad	60 Mbps	
	precio	\$300	
Licencia	dreamweaver	\$ 1250	
	Office	\$ 400	
Domnio	Kamatera	\$ 100 m	
		\$ 1200 año	
Administradores		\$ 2666	

DIAGRAMA DE FLUJO DE DATOS:

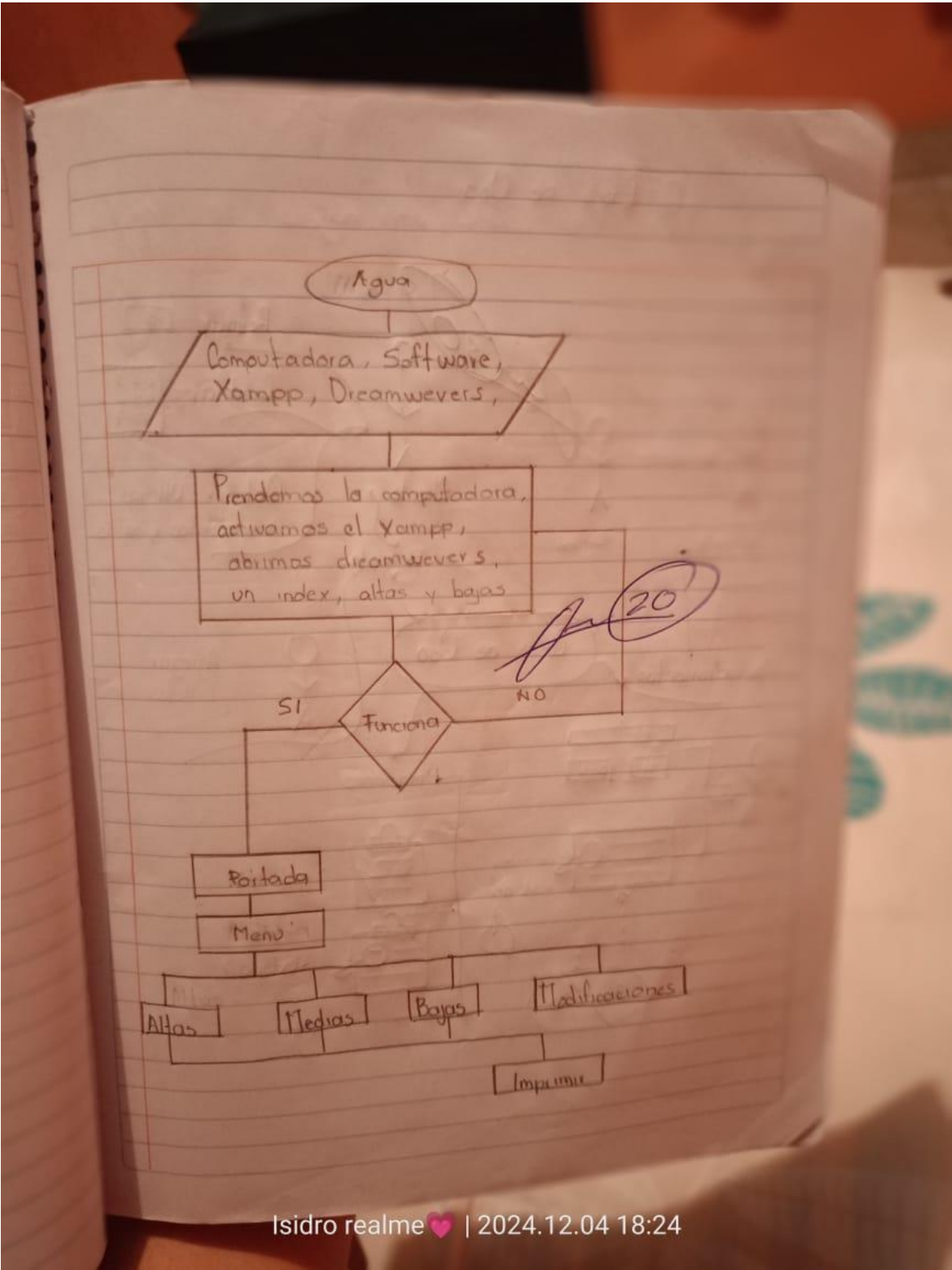

Isidro realme ❤️ | 2024.12.04 18:24

DIAGRAMA DE ENTIDAD:

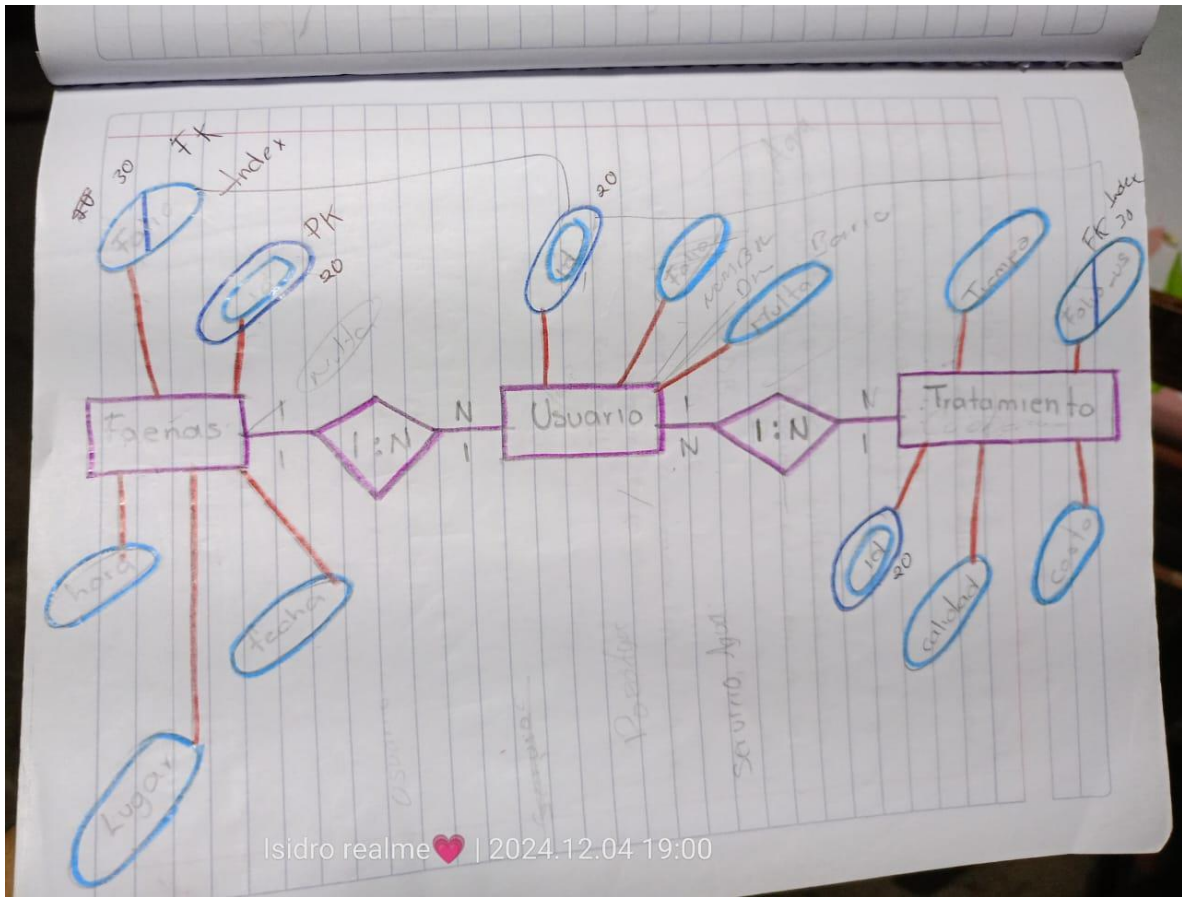

CASO DE USO:

